

공사지명원



|주| 제 스틸

The Third Steel Co., Ltd

본 사 : 경기도 안산시 상록구 총장로 1길 16 2층

공 장 : 경기도 안산시 상록구 선진1길 11

대 표 전 화 : (031) 419 - 7530

대 표 팩 스 : (031) 406 - 9187

시공업종	금속공사	창호공사	유리공사	비고
세부사항	금속구조물	스틸 및 스텐창호시공	복층유리 생산	
	잡철 및 각종 난간대	알미늄창호시공	일반유리 생산	
	셔터설치 및 각종 도어설치	배연창 PL창호시공	유리시공	
	각종 금속공사 시공			
보유면허종류	금속구조물, 창호공사업	시공능력평가액	7,504,876,000	2013 년도 기준
보유면허번호	안산2003-08-0002	시공능력순위(지역/전국)	55/1438	274/6082

공 사 명 :

귀사의 일익번창 하심을 진심으로 염원합니다.
 저희 주식회사 제3스틸은 그 간의 경험과 성실 시공의 기술적 토대를 축적하고
 열과 성을 다하여 책임 시공에 임하는 건설업체입니다.
 금번 귀사에서 발주하는 상기 공사에 참여하고자 공사도급지명원을 제출하
 오니 심의하시어 폐사가 지명 될 수 있도록 선처하여 주시길 앙망하나이다.

년 월 일

안산시 상록구 총장로 1길 162층
 주 식 회 사 제 3 스 틸
 대 표 이 사 유 호 선

1

경영방침

2

회사개요 및 연혁

3

임원명단

4

주요사업종목

5

사업부소개

6

주요공사실적

7

기계,기구보유현황

8

기술인력보유현황

9

첨부서류

- *사업자등록증
- *법인인감증명
- *사용인감계
- *건설업등록증
- *건설업등록수첩
- *시공능력순위확인서
- *회사위치도



▣ 경영이념

- ▶ 신용을 중시하는 기업
- ▶ 책임을 완수하는 기업

▣ 사훈

- ▶ 최선을 다 한 일에
후회란 없다!

▣ 운영방침

- ▶ 안정감으로
- ▶ 신속함으로
- ▶ 정확함으로

▣ 행동지침

- ▶ 형제처럼 의롭고
- ▶ 가족처럼 온화하며
- ▶ 주인된 마음으로 주변을 다스리고
- ▶ 겸허하게 타인 앞에 서는
- ▶ 우리는 자랑스런 제3스틸 인!

회 사 명	주식회사 제3스틸	대 표 자	유호선(兪浩善)
사 업 장 주 소	본사 - 경기도 안산시 상록구 본오동 971-3 2층 대표전화 031-419-7531		
	공장 - 경기도 안산시 상록구 사2동 1489-7번지 준공업단지內 전화/031-407-7530		
사업자등록번호	134-81-89272	사 업 개 시 일	2002년 09월 05일
법인 등록번호	131411-0130775	자 본 금	₩200,000,000
영 업 종 목	금속구조물, 창호공사업	면 허 번 호	안산2003-08-0002
인 원 현 황	사무직 10 명	시공직 4 명	일용직(고정) 20 명

1993년 05월 01일	현대샤링 : 제조업 설립 - 스테인리스, 철판, 비철금속 등의 절단, V-컷팅, 절곡 (대표 : 유호선)
1996년 04월 01일	한국상사 : 도매업 설립 - 샷시부속, 방화문, 스텐파이프, 공구외 (대표 : 유문선)
1998년 04월 07일	상호변경 : 현대샤링 → 제3스틸 (업종 건설추가)
2002년 09월 05일	법인설립 : 주식회사 제3스틸 (건설, 제조업) - 법인사업자와 개인사업자 분리
2003년 09월 22일	면허취득 : 금속구조물, 창호공사업 - 안산2003-08-00020
2004년 05월 01일	제3글라스텍 : 유리제조, 시공업 설립 - 일반, 복층, 강화, 로이, 파스텔, 반사유리 등
	생산 및 제작, 시공 (대표 : 유덕선)

직 위	직 책	성 명	약 력
대 표 이 사	사 장	유호선	안산대학교/건축과
이 사	전무 이사	유권선	고려대/통계학과
감 사		오명례	





- ▶ 아파트, 리조트, 빌딩, 상가, 주상복합, 공장신축 및 보수, 주택신축 및 보수
금속, 창호, 유리, 판넬 공사

- ▶ 위치 : 경기도 안산시 상록구 본오동 971-3
대표전화 031-419-7531
대표팩스 031-406-9187

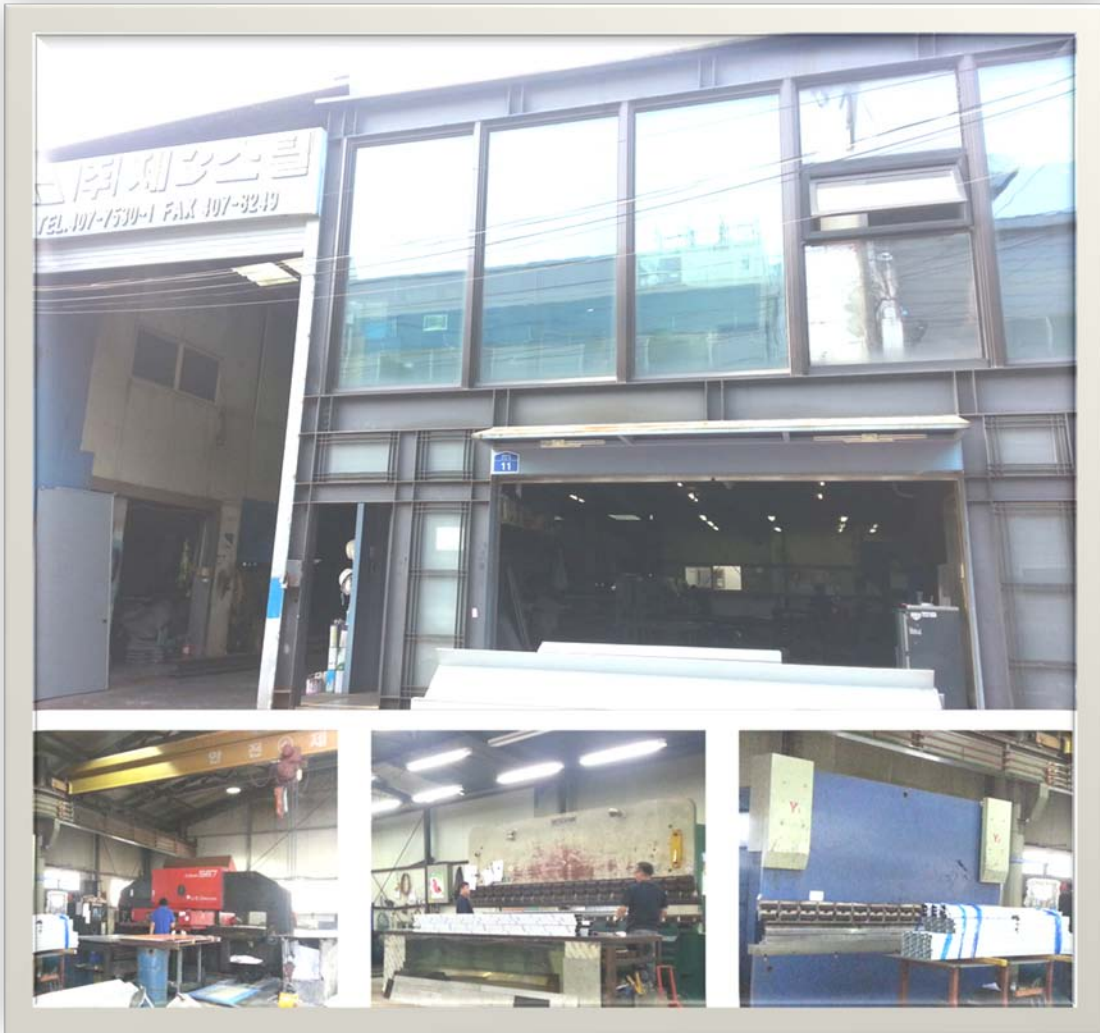

- ▶ 스테인리스, 알루미늄쉬트, 각종철판재 등
절단, V-컷팅, 절곡, NCT가공

- ▶ 위 치 : 경기도 안산시 상록구 사2동 1489-7 준공업단지내 (자가)
전 화 : 031-419-7530
팩 스 : 031-406-9187



- ▶ 일반유리 생산 및 제작 시공
복층유리 제작 및 시공, 납품
각종 철망유리 및 강화유리, 로이유리, 파스텔유리
반사유리 등 생산 및 제작 시공

- ▶ 위 치 : 경기도 시흥시 거모동 662-2 (자가)
전 화 : 031-431-8430, 8432
팩 스 : 031-431-8413



- ▶ 방화문 및 SST파이프, SST동자 취급
알미늄창호 샷시부속일체
PL창호 샷시부속 및 각종 도어록, 도어체크
현장시공에 필요한 모든 공구 자재 취급

- ▶ 위 치 : 경기도 안산시 상록구 본오동 971-3번지 (자가)
전 화 : 031-408-7042, 7043
팩 스 : 031-408-6037

주요공사실적 - 2010



공사년도	공사명	발주처	공사금액	공증명
	유러피안리조트 신축공사	삼부토건㈜	1,925,000,000	금속 창호
	소노펠리체 신축공사/추가	(주)대명건설	146,630,000	금속 잡철
	MGEI앤씨 성수동 임대형 업무빌딩 신축	청오건설(주)	148,500,000	유리
	분당여성제일병원 증축공사	타임건설(주)	203,500,000	창호 금속
	스포츠센터 리뉴얼 건축공사	타임건설(주)	107,800,000	금속 창호 유리
	현화고 다목적학습관 증축공사	대양한주종합건설(주)	159,500,000	창호 금속
	송파구 가락동 123-4외 1필지 업무시설 신축	타원종합건설(주)	89,100,000	유리
	분당여성제일병원 증축공사	타임건설(주)	154,000,000	금속,유리
	수원하이텍고 기숙사 증축공사	상도종합건설(주)	273,350,000	금속 창호 유리
	마포대진유치원 주차장 및 공원공사	투에이건설(주)	79,200,000	금속 창호 유리
	스위스퍼팩션 한남동현장 신축공사	네패스이앤씨	155,100,000	금속 창호 유리
	중소기업중앙회관현장	신세계건설(주)	363,110,000	유리
	비발디파크 체리동 신축공사	(주)대명건설	336,380,000	금속 잡철
	서초동 대목빌딩 신축공사	(주)씨콘스	281,600,000	유리
	서초동 대목빌딩 신축공사	(주)씨콘스	583,000,000	창호
	서판교 경창빌딩 신축공사	청오건설(주)	136,400,000	유리
	김포스카이파크 일반건축공사	타임건설(주)	477,400,000	금속 창호 유리
	양일초 교사신축 및 부대시설공사	양지종합건설(주)	116,600,000	유리
	제천강제 아파트 건설공사 3공구	(주)흥화/삼보종합건설(주)	99,000,000	잡철
	육균인제병영시설민간투자시설사업	(주)대명건설	427,460,000	창호 금속
	비발디파크 체리동 신축공사	(주)대명건설	64,900,000	금속
	(주)현일코프레인션 금산공장 신축	덕전산업개발(주)	209,000,000	창호 금속
	안산제일교회새성전건축공사	(주)흥화	599,500,000	창호 금속
	파주운정 택지개발사업 건축공사	타임건설(주)	70,400,000	창호 금속
	머크코리아(주)ATC-STEP3 레노베이션	(주)에이치엠엔지니어링	102,520,000	창호 금속
	서울대학교 어린이집 신축공사	성결산업개발(주)	396,000,000	금속 창호 유리
	메인센터증축공사	(주)대명건설	129,580,000	창호 잡철
	송산고등학교 체육관 증축공사	청운종합건설(주)	249,700,000	금속 창호 유리
	동아공사 초원동복합청사 신축	(주)강건종합건설	68,200,000	유리
	서울의지 청원공장 신축공사	(주)대경공영	184,800,000	창호
	분당제일여성병원 증축공사/추가	타임건설(주)	102,300,000	창호 금속 유리
	건중빌딩 신림동 근린생활시설 신축	능도개발주식회사	86,900,000	금속
	수원하이텍고 기숙사 증축공사	상도종합건설(주)	151,000,000	금속 창호 유리
	방화동 더 스카이 오피스텔 신축	(주)민음종합건설	735,900,000	금속 창호 유리

주요공사실적 - 2011



공사년도	공사명	발주처	공사금액	공종명
	천안농협 광덕지점 외부마감공사	(주)NH개발	91,000,000	금속
	하이테크필라(주) 증축공사	소망종합건설(주)	88,000,000	금속 창호 유리
	(주)현일코프레이션 금산제2공장 신축	덕전산업개발(주)	110,000,000	창호 금속
	여수 세계박람회 숙박시설(엠블호텔)신축	(주)대명건설	756,800,000	금속 창호
	삼성동 세운타워 신축공사	(주)성영종합건설	187,000,000	금속
	머크코리아(주)ATC-STEP3/추가	(주)에이치엠엔지니어링	152,680,000	금속 창호 유리
	방화동 더 스카이 오피스텔 신축/추가	(주)민음종합건설	80,300,000	창호 금속 유리
	비발디파크 오션월드 증축공사	(주)대명건설	174,900,000	창호 잡철
	10-13-3시설공사	대양한주종합건설(주)	116,600,000	금속 창호 유리
	광주시 실촌읍 청사 신축공사	정웅종합건설(주)	66,000,000	유리
	광고 이스턴타워 신축공사	(주)풍산건설	781,000,000	창호
	관리사무소 주변화장실리모델링	성결산업개발(주)	34,100,000	창호 잡철
	오트브랜드사옥 신축공사	(주)두웰건설	75,350,000	창호 금속 유리
	스위스퍼팩션 한남동현장/추가	(주)네페이스앤씨	104,500,000	금속 창호 유리
	원병원 증축공사	희상건설(주)	126,500,000	금속 창호 유리
	하이테크필라(주)공장 금속창호공사	하이테크필라(주)	99,000,000	금속 창호
	성산동 근생시설 신축공사	투에이건설(주)	196,900,000	금속 창호 유리
	서울대은초교 다목적강당 증축	이다종합건설(주)	86,900,000	창호 금속
	강원 체육중고등학교 이전신축	(주)대명건설 (주)덕영기업	740,300,000	금속 창호
	제이엠테크노(주) 송도공장 신축	(주)대경공영	82,500,000	창호 금속
	거제리조트신축/발코니난간대	(주)대명건설	1,078,000,000	금속
	미 인천공장 지붕누수 보수공사	타임건설(주)	319,000,000	창호 금속
	역삼동 도시형 생활주택 신축	(주)대명건설	146,000,000	금속 창호
	단양리조트 직원숙소 신축	(주)대명건설	63,800,000	금속 창호
	검단 탑 병원 증축공사	타임건설(주)	303,600,000	금속 창호 잡철
	근명중학교 급식실 신축공사	(주)오렌지엔지	83,050,000	금속 창호 유리
	강화 공공도서관 건립공사	예은건설(주)	44,000,000	유리
	안산평생학습관 건립공사	(주)한영이앤지	159,500,000	창호
	나노캡텍(주)안성공장 신축공사	(주)대경공영	198,000,000	창호 유리

공사년도	공사명	발주처	공사금액	공종명
	동탄 이림리치안 오피스텔 신축	(주)풍산건설	1,292,500,000	창호 금속
	동탄 이림리치안 오피스텔 신축	(주)풍산건설	141,900,000	유리
	델피노 빌리지 신축공사	(주)대명건설	306,900,000	금속
	성산동 근생시설 신축공사/추가	투에이건설(주)	122,100,000	금속 창호 유리
	미 인천공장 지붕누수/추가	타임건설(주)	127,050,000	금속 창호 유리
	델피노콘도 신축공사(3동)	(주)대명건설	240,900,000	금속
	고요지코코리아(주) 평택공장 신축	(주)대경공영	140,250,000	창호 금속
	(주)아이씨디 복지동 및 경비동 증축	(주)대경공영	301,400,000	창호
	미 인천공장 지붕누수/2단계	타임건설(주)	1,969,000,000	창호 유리 선홈통
	안양시 동안구 관양동 청용빌딩 신축	리안종합건설(주)	83,600,000	유리
	메이필드호텔 스포츠동 증축공사	타임건설(주)	91,300,000	금속
	속초터미널 건설공사	(주)대경공영	85,800,000	창호
	원병원 증축공사/추가	희상건설(주)	71,500,000	금속
	여수 세계박람회 엠블호텔/추가	(주)대명건설	275,000,000	금속 창호
	고요지코코리아(주) 평택공장/추가	(주)대경공영	73,700,000	창호 금속
	보정동 W-타운하우스 신축공사	목림개발(주)	80,300,000	금속 유리
	보정동 W-타운하우스 신축공사	목림개발(주)	1,529,000,000	금속
	교구청별관 외벽 보수공사	타임건설(주)	68,200,000	금속
	서초동 다세대주택 신축공사	재진건설(주)	55,000,000	창호 유리 잡철
	한국GM 서문주차타워 신축공사	(주)서울건축피씨엠건설	110,000,000	금속
	델피노콘도 신축공사(3동)/추가	(주)대명건설	58,300,000	금속
	영통구보건소 신축공사	삼광산업(주) (주)세창토건	138,180,000	유리
	델피노 빌리지 신축공사/추가	(주)대명건설	257,400,000	금속
	한국GM 서문주차타워 신축/추가	(주)서울건축피씨엠건설	104,500,000	금속
	강원 체육중고등학교 이전신축/추가	(주)대명건설	121,000,000	금속 창호

주요공사실적 - 2013



공사년도	공사명	발주처	공사금액	공종명
	미 인천공장 지붕누수보수/추가	타임건설㈜	154,000,000	금속 유리
	서울대학교 공과대학 302동 차량막설치공사	서울대학교 공과대학	62,130,000	금속
	(주)성신테크 음성공장 신축공사	(주)대경공영	265,100,000	창호 금속
	두산인프라코어 인천공장 창호교체공사	타임건설㈜	632,500,000	창호
	(주)테스나 안성 외가천리 기숙사 신축공사	아이에스건설㈜	70,158,000	금속
	경기도 수원시 시립 서호어린이집 신축공사	(주)탑그린건설	154,000,000	금속 창호
	서초동 근생 및 주택신축공사	재진건설	56,000,000	창호 잡철 유리
	소노펠리체 CC 장비고/그늘집1 신축공사	(주)대명건설	151,800,000	창호,잡철
	영종하늘도시자동크린넷시설공사 / OPEN기타건축공사	타임건설㈜	308,000,000	금속,창호
	소노펠리체 승마클럽 신축공사	(주)대명건설	436,700,000	창호,잡철
	송파성당	타임건설㈜	270,600,000	금속,창호
	거제리조트 신축공사/2차추가	(주)대명건설	100,980,000	금속
	포승산단 다목적복지회관건립공사	청운종합건설㈜	87,780,000	금속,창호
	동해자유무역지역기반시설확충사업건축공사	(합)태승건설	539,000,000	판넬공사
	거제리조트 신축공사/3차추가	(주)대명건설	339,900,000	금속
	시화 MTV 분양홍보관 신축공사	덕전산업개발㈜	77,000,000	유리
	(주)관청 축산물공판장 건설공사	(주)대경공영	125,400,000	창호금속
	재활공학연구소 신축공사	대연건설(주),(주)유승종합건설	165,833,800	유리
	한국학 중앙연구원 종합연구동 건립사업	기안토건(주),대연건설(주)	132,000,000	유리
	양평 주말주택 신축공사	서진토건(주)	66,000,000	금속창호
	두산인프라코어 인천공장 창호교체공사/추가	타임건설㈜	231,000,000	창호
	은평뉴타운오피스텔신축공사	(주)한강디엔씨	451,000,000	금속창호유리
	동해자유무역지역기반시설확충사업건축공사/추가	(합)태승건설	319,000,000	판넬공사
	원흥유치원 교사 신축공사	(주)양지건설	193,600,000	금속창호
	DSR-project 현장 주출입구 창호공사	아사아블로이코리아(주)	77,000,000	창호
	삼육보건대학교 신관 증축공사	(주)양지건설	53,900,000	유리
	안산 궁전웨딩홀 신축공사	(주)금도건설	1,172,138,000	금속,창호,유리
	엘리베이터 및 휴게실 증축공사	덕전산업개발(주)	57,200,000	창호,유리

주요공사실적 - 2014



공사년도	공사명	발주처	공사금액	공종명
	청수중학교 교시신축 및 부대시설공사	우리종합건설(주)	114,000,000	유리
	렉산설치공사	그린엔지니어링(주)	33,000,000	렉산설치
	두산인프라코어 인천공장 창호교체공사 / 추가	타임건설(주)	313,500,000	창호
	소노펠리체 승마클럽 신축공사/추가	(주)대명건설	129,800,000	창호,잡철
	재활공학연구소 신축공사	대연건설(주),(주)유승종합건설	9,176,200	유리
	미근동호텔현장 중의 공통 및 기타공사	타임건설(주)	148,500,000	유리
	지하철 승강편의시설 대림역5번출구	(주)건인씨엔알	61,600,000	금속창호
	안산MTV공장 신축공사	(주)서울건축피씨엠건설	195,800,000	금속창호
	은평뉴타운오피스텔신축공사추가	(주)한강디엔씨	35,750,000	금속창호유리
	개포동 관광호텔 컨티넨탈서울 신축공사	서진토건(주)	55,550,000	창호금속
	미근동호텔현장 중의 공통 및 기타공사	타임건설(주)	242,000,000	금속,창호
	문정동 하나님의 교회 교육원 중축공사	(주)바우하우스	70,400,000	외장판넬
	(주)H.I.T AUTOMOTIVE안산 MTV공장 신축공사	(주)서울건축피씨엠건설	48,400,000	유리
	(주)스타코리아무역 용인사옥신축공사	(주)양지건설	231,000,000	창호,금속
	유비쿼스 수원공장 신축공사	교보리얼코(주)	244,200,000	창호,금속

[집 계]

공사년도	공사금액	공 증 명
2000년	720,000,000	
2001년	1,020,000,000	
2002년	607,000,000	
2003년	581,000,000	
2004년	6,320,758,000	
2005년	3,906,550,000	
2006년	4,594,352,000	
2007년	4,607,152,000	
2008년	6,668,070,000	
2009년	6,215,679,000	
2010년	10,136,689,000	
2011년	6,849,919,000	
2012년	8,000,526,000	
2013년	6,937,623,800	
2014년	1,698,459,200	6월 현재



명칭	규격 및 사양	가공한도	제조회사명	보유수량
절단기/유압식	Model : ksc-4202	스텐 3.0T ~ 스텐 3.0T	덕성기계/2002년식	1대
	가공두께 : 0.3T ~ 12.0T	철판 3.0T ~ 철판 16.0T		
	기계길이 : 3000mm	가공길이 3000mm		
	기계폭 : 1900mm	가공폭 자유		
	기계높이 : 2000mm			
절단기/유압식	Model : TTH-1106	스텐 0.3T ~ 스텐 3.0T	호성기계/1993년식	1대
	가공두께 : 0.3T ~ 3.2T	철판 0.5T ~ 철판 4.5T		
	기계길이 : 4200mm	가공길이 7000mm		
	기계폭 : 1750mm	가공폭 자유		
	기계높이 : 1800mm			
절곡기/유압식	Model : HMX-1806211	스텐 0.3T ~ 스텐 9.0T	덕성기계/2002년식	1대
	가공두께 : 0.3T ~ 12.0T	철판 0.3T ~ 철판 12.0T		
	기계길이 : 3200mm	가공길이 3000mm		
	기계폭 : 1800mm	가공폭 자유		
	기계높이 : 2900mm			
절곡기/유압식	Model : TTH-0756	스텐 0.3T ~ 스텐 4.5T	호성기계/1993년식	1대
	가공두께 : 0.3T ~ 6.0T	철판 0.3T ~ 철판 4.5T		
	기계길이 : 4200mm	가공길이 7000mm		
	기계폭 : 1640mm	가공폭 자유		
	기계높이 : 2700mm			
V-컷팅기/유압식	Model : DIGITAL SKE-2020	스텐 1.0T ~ 스텐 3.0T	덕성기계/2001년식	1대
	가공두께 : 1.0T ~ 5.0T	철판 1.2T ~ 철판 4.5T		
	기계길이 : 7100mm	가공길이 7000mm		
	기계폭 : 1900mm	가공폭 자유		
	기계높이 : 1600mm			
NCT	Model : COMA567	스텐 0.3T ~ 스텐 3.0T	AMADA/1991년식	1대
	가공두께 : 0.4T ~ 9.0T	철판 0.5T ~ 철판 9.0T		
	Press능력 : 50TON	1525*3660		
	가공정밀도 : ±0.1m/m			
	기계중량 : 18TON			

명칭	규격 및 사양	가공한도	제조회사명	보유수량
코너샤링기/유압식	Model : DS-C/S-1000	스텐 0.8T~스텐 3.0T	덕성기계/2000년 식	1대
	가공두께 : 0.45T~4.0T	철판 0.45T~철판 3.2 T		
	기계길이 : 1300mm	가공길이자유		
	기계폭 : 1000mm	가공폭자유		
	기계높이 : 1100mm			
알곤용접기	TIG. ARC300YT			2대
CO2용접기	CO2ARC 350A		성우정밀	1대
전기용접기	DUNTY-350		조영, 대성(주)대 대	4대
프라즈마	형식-50		조영	1대
핸드그라인더	14인치		계양전기	6대
	16인치		LG기계	3대
	4인치		계양전기	10대
산소자동절단기	YK 150		유광공업	1대
판넬절단용스킬	금속판넬절단용		계양전기	2대
드릴	핸드드릴	10mm	계양전기	8대
	핸드드릴	12mm	계양전기	6대
	탁상드릴머신 MBTG-540		남북정밀	1대
	마그네틱드릴			2대
	해머용 12mm		보쉬, 힐티	5대
	뿌레카 GBH 38		보쉬, 힐티	5대
	충전드릴			3대
레벨기	레이저			3대
컴프레샤				2대
발전기	5kw			2대
임팩트	에어용		디월트	1대
	전기용 D-23mm		계양전기	1대
타공총	450		힐티	3대
CNC	Model : 3000L*SS41C	스텐 0.8T~스텐 2.0T	한국엠디/2008년 식	1대
	가공두께 : 0.45T~6.0T	철판 0.45T~철판 6.0 T		
	유압절곡기	기계용도 : 방화문후렘전 용 최대가공 : 3000mm		

성명	주민등록번호	자격구분	자격증번호	취득일자
유호선	640501-1*****	건축초급기술자	G00268738	2002.09.17
장원복	770710-1*****	건축초급기술자	G00248592	2002.03.12
조은진	790326-1*****	건축초급기술자	G00556097	2007.02.01
최원식	810511-1*****	건축산업기사	04202102466B	2004.08.16
총 4명				

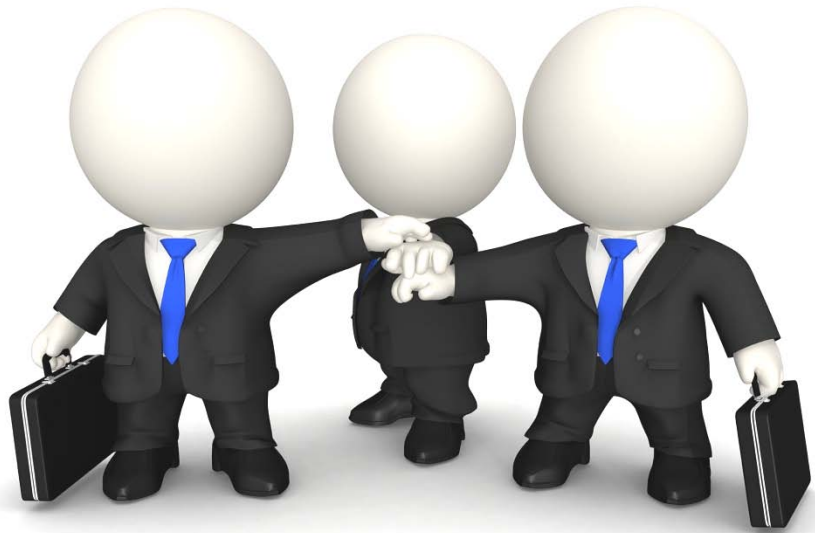

(각 자격증 사본 첨부)



국가기술자격증(사본)

1. 성 명 : 유 호 선
2. 직 위 : 대 표 이 사
3. 자격종목 : 건축초급기술자

(제2쪽)

유의사항

1. 건설기술경력증은 항상 휴대하여야 하며, 관계인의 요구가 있는 경우에는 이를 제시하여야 합니다.
2. 근무처변동사항이 있는 경우에는 근무처의 장의 확인을 받아 건설기술관리법 제6조의2 및 동법시행규칙 제4조의2의 규정에 의하여 30일 이내에 변경 신고를 하여야 합니다.
3. 건설기술경력증의 갱신사유(기재란의 부족 등) 또는 재발급사유(훼손·분실 등)가 발생한 경우에는 건설기술관리법시행규칙 제4조의2제4항의 규정에 의하여 조속히 갱신받거나 재발급받아야 합니다.
4. 건설기술경력증을 다른 사람에게 대여하는 경우에는 건설기술관리법 제6조의4제1항 및 동법시행규칙 제4조의4의 규정에 의하여 업무정지처분을 받게 됩니다.
5. 기술자격이 취소 또는 정지된 자는 그 사유에 해당되는 기간동안에는 건설기술경력증을 사용할 수 없습니다.

발급번호 : G00268738 (#0306689)

성 명 : 유 호 선

주민등록번호 : 640501-1 [REDACTED]

현 주 소 : 경기 안산시 새2동
1480-7 201호



건설기술관리법 제6조의2제2항의 규정에 의하여 건설기술경력증을 교부합니다.

2002 년 09 월 17 일

한국건설기술인협회장



국가기술자격증(사본)

1. 성 명 : 장 원 복
2. 직 위 : 공 무 과 장
3. 자격종목 : 건축초급기술자

(제2쪽)

유의사항

1. 건설기술경력증은 항상 휴대하여야 하며, 관계인의 요구가 있는 경우에는 이를 제시하여야 합니다.
2. 근무처변동사항이 있는 경우에는 근무처의 장의 확인을 받아 건설기술관리법 제6조의2 및 동법시행규칙 제4조의2의 규정에 의하여 30일 이내에 변경 신고를 하여야 합니다.
3. 건설기술경력증의 갱신사유(기재란의 부족 등) 또는 재발급사유(훼손·분실 등)가 발생한 경우에는 건설기술관리법시행규칙 제4조의2제4항의 규정에 의하여 조속히 갱신받거나 재발급받아야 합니다.
4. 건설기술경력증을 다른 사람에게 대여하는 경우에는 건설기술관리법 제6조의4제1항 및 동법시행규칙 제4조의4의 규정에 의하여 업무정지처분을 받게 됩니다.
5. 기술자격이 취소 또는 정지된 자는 그 사유에 해당되는 기간동안에는 건설기술경력증을 사용할 수 없습니다.

발급번호 : G00248592 (#0285500)
 성 명 : 장 원 복
 주민등록번호 : 770710-1
 현 주 소 : 경기 화성군 송산면 삼촌리 549-56



건설기술관리법 제6조의2제2항의 규정에 의하여 건설기술경력증을 교부합니다.

2002 년 03 월 12 일

한국건설기술인협회장



30307-081132일
 '97. 7. 18 승인

140mm × 180mm
 (보존용지(1종) OCR 105g/m²)

국가기술자격증 (사본)

1. 성 명 : 조은진
2. 직 위 : 공무과장
3. 자격종목 : 건축초급기술자

(제2쪽)

유의사항

1. 건설기술경력증은 항상 휴대하여야 하며, 관계인의 요구가 있는 경우에는 이를 제시하여야 합니다.
2. 건설기술경력증의 갱신 사유(기재란의 부족 등) 또는 재발급사유(훼손·분실 등)가 발생한 경우에는 「건설기술관리법 시행규칙」 제4조의2제4항의 규정에 의하여 조속히 갱신받거나 재발급 받아야 합니다.
3. 건설기술경력증을 타인에게 대여하게 되면 「건설기술관리법」 제42조의2의 규정에 의하여 1년 이하의 징역 또는 500만원이하의 벌금형을 받게 되며, 동법 제6조의4제1항 및 동법 시행규칙 제4조의4의 규정에 의하여 업무정지 처분을 받게 됩니다.
4. 건설기술자가 업무정지처분을 받은 때에는 그 사유가 해당되는 기간동안에는 건설기술경력증을 사용할 수 없습니다.

발급번호: (재발급)
G00556097 (#0521736)

성명: 조은진
주민등록번호: 790326-1

현주소: 경기 용인시 처인구 삼가동 풍림아파트 105동 1602호

「건설기술관리법」 제6조의2제2항의 규정에 의하여 건설기술경력증을 교부합니다.

2010년 12월 31일

한국건설기술인협회장



30307-081132일
'97. 7. 18 승인

140mm×180mm
(보존용지(1종) OCR 105g/m²)

국가기술자격증 (사본)

1. 성 명 : 최원식
2. 직 위 : 공무대리
3. 자격종목 : 건축산업기사

04-1-180471

주 의 사 항

1. 국가기술자격증은 관계자의 요청이 있을 때에는 이를 제시하여야 합니다.
2. 국가기술자격취득자는 인적사항, 주소, 자격취득사항 및 취업중인 사업체에 변경이 있을 때에는 변경내용을 정정 신청하여야 합니다.
3. 국가기술자격증은 타인에게 대여하거나 이중취업을 하게되면 국가기술자격법 제 18조의 규정에 의하여 1년이하의 징역 또는 500만원 이하의 벌금형을 받게 되며, 동법 시행령 제33조의 규정에 의하여 기술자격이 취소되거나 3년이하의 기간동안 기술자격이 정지됩니다.
4. 기술자격이 취소·정지된 자는 지체없이 기술자격증을 주무부장관에게 반납하여야 합니다.

국가기술자격증



자격증 번호 04202102466B

성 명 최원식

자격종목 및 등급 2530

건축산업기사

주민등록번호 810511-1 [REDACTED]

주소 경기 시흥시 장곡동 821-10 201호

합격년월일 2004년 08 월 16 일

교부년월일 2004년 08 월 16 일

한국산업인력공단 이사장



소정의 직인 및 철인(천공)이 없는 것은 무효임.

□ 목 차

사업자등록증사본

법인인감증명

사용인감계

건설업등록증사본

건설업등록수첩사본

시공능력순위확인서

회사위치도



사업자등록증 (법인사업자)

등록번호 : 134-81-89272

법인명(단체명) : 주식회사제3스틸

대표자 : 유호선

개업년월일 : 2002년 09월 05일 법인등록번호 : 131411-0130775

사업장소재지 : 경기도 안산시 사동 1489-7

본점소재지 : 경기도 안산시 사동 1489-7

사업의종류 : 업태 건설체조 종목 창호, 철물공사
강구조물

교부사유 : 신규

2002년 09월 11일

안산세무서장



인 감 증 명 서



법인등록번호 : 131411-0130775



상 호 : 주식회사 제삼스틸
 본 점 : 경기도 안산시 상록구 선진1길 11(사동)
 대표이사 유호선
 (640501-1-)

관할등기소 : 수원지방법원 안산지원 등기과 / 발행등기소 : 수원지방법원 안산지원 등기과
 이 인감은 등기소(과)에 제출되어 있는 인감과 틀림없음을 증명합니다.

2014년 05월 26일

법원행정처 등기정보중앙관리소

전산운영책임관



수수료 1,000원 영수함.

문서 하단의 바코드를 스캐너로 확인하거나, 인터넷등기소(<http://www.iros.go.kr>)의 인감증명서발급
 확인 메뉴에서 발급확인번호를 입력하여 위·변조 여부를 확인할 수 있습니다.

발급확인번호 OAOX-VZQN-EZM3

50306540171760235100411104211301B1E8B3AAB3AA19870205 4

- 1/1 -

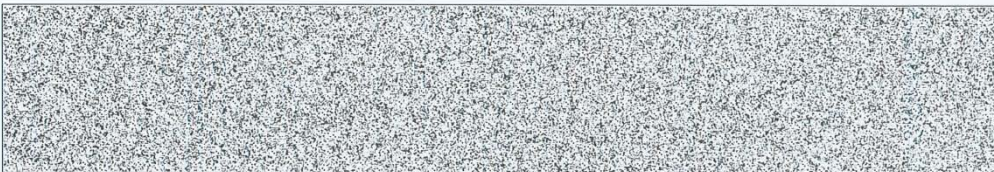

사 용 인 감 계

법인인감	사용인감	
		상 호 : 주식회사 제3스틸
		주 소 : 경기도 안산시 상록구 사 2동 1489-7번지
		대표이사 : 유 호 선

위의 사용인감은 귀사(귀하)에서 발주하는 공사에 관한 모든 업무 및 이에 수반되는 업무를 수행함에 있어 이를 사용하겠으며, 이에 사용인감계를 제출합니다.

붙임 : 법인인감증명서 1부

공사명 :

20 년 월 일

貴中

건설업등록증

업 종 : 금속구조물·창호공사업 등록번호 : 안산2003-08-0002
 상 호 : (주)제삼스틸 대 표 자 : 유 호 선
 영업소소재지 : 경기도 안산시 상록구 법인등록번호 : 131411-0130775
 사동1489-7번지
 국적 또는 소속국가명 : 대한민국 등록일자 : 2003. 9. 22.

건설산업기본법 제9조의 규정에 의한 건설업자임을 증명합니다.

2003 년 9월 22일



안 산 시



변 경 사 항			
변경연월일	변경구분	변 경 내 용	기록연월일·기록자(인)

주 의 사 항

1. 본 수첩은 입찰시는 물론 관계인의 요구가 있을때에는 언제든지 제시하여야 합니다.
2. 다른 사람에게 자기의 성명 또는 상호를 사용하여 건설공사를 수급 또는 시공하게 하거나 그 등록증 또는 등록수첩을 대여한 때에는 건설산업기본법 83조 규정에 의거 등록말소 사유에 해당되며, 동법 제96조 제4호의 규정에 의거 건설업자 및 그 상대방은 1년 이하의 징역 또는 1천만원이하의 벌금에 처합니다.
3. 본 수첩의 기재내용을 변조하거나 훼손하는 일이 없도록 하여야 하며 타인이 휴대하여서는 아니됩니다.

건설업등록수첩			
업종	금속구조물·철도공사업	등록번호	9882003-08-0002
상호	(주)제1성스틸	대표자	유호선
영업소소재지	경기도 안성시 상곡리 1489-7	법인(주인)등록번호	131411-0130905
국적또는소속국가명	대한민국	등록일자	2003. 9. 22

건설산업기본법 제9조의 규정에 의한 건설업자임을 증명합니다.

2007년 9월 22일

안 산 시 장 인

30300-07751 일
99. 7. 8개정승인

-3-

105mm×148mm
보존용지(1종)120g/m²





시 공 능 력			
연도	공사의종류	금액(백만원)	기록연월일·기록재인
2003	금속구조물	246.29	[인]
2004	"	400.23	[인]
2005	"	4615.52	[인]
2006	"	3,194.196	[인]
2007	"	4,255.600	[인]
2008	"	3,826.491	[인]
2009	"	5,240	[인] 09.8.21
2010	"	5,111	[인] 10.10.27
2011	"	7,006	[인] 4.2.17
2012	"	6,446	[인] 12.11.10

-11-

시 공 능 력			
연도	공사의종류	금액(백만원)	기록연월일·기록재인
2013	금속구조물	1,011	[인] 13.11.10

-12-

문서확인번호 : OCP03-20130821-7920-701

 <h2 style="margin: 0;">2013년도 시공능력 순위 확인서</h2>				
법인(주민)번호 : 131411-0130775				
상 호	(주)제삼스틸	대표자	유호선	
소재지	경기 안산시 상록구 사동 1489-7			
등록번호	업 종	시공능력평가액 (단위:천원)	지역순위	전국순위
안산2003-08-0002	금속장호	7,504,876	55 / 1,387	274 / 6,067
				
※ 시공능력평가 적용기간 : 2013.7.31부터 다음년도 시공능력평가 공시 전까지 상기 시공능력 및 순위는 아래 발급일자 기준으로 결정되었고 시공능력평가 정정 및 변경사항이 있는 경우 순위가 변경될 수 있음				
건설산업 기본법 제23조 및 동법 시행규칙 제23조 제2항에 따라 건설업자가 제출한 건설공사 실적 신고서를 근거로 시공능력이 평가 되었음을 확인함.				
대한전문건설협회 경기도회			2013년 8월 21일 	

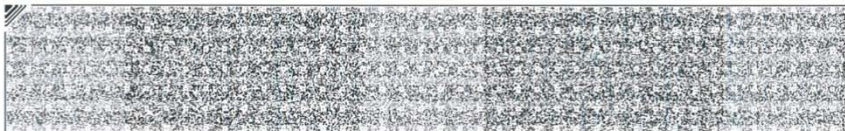

본 증명서는 인터넷으로 발급되었으며 대한전문건설협회 온라인증명발급시스템(minwon.kosca.or.kr)의 발급
 문서확인 메뉴를 통해 위 문서확인번호로 내용의 진위여부를 발급일로부터 3개월간 확인하실수 있습니다.

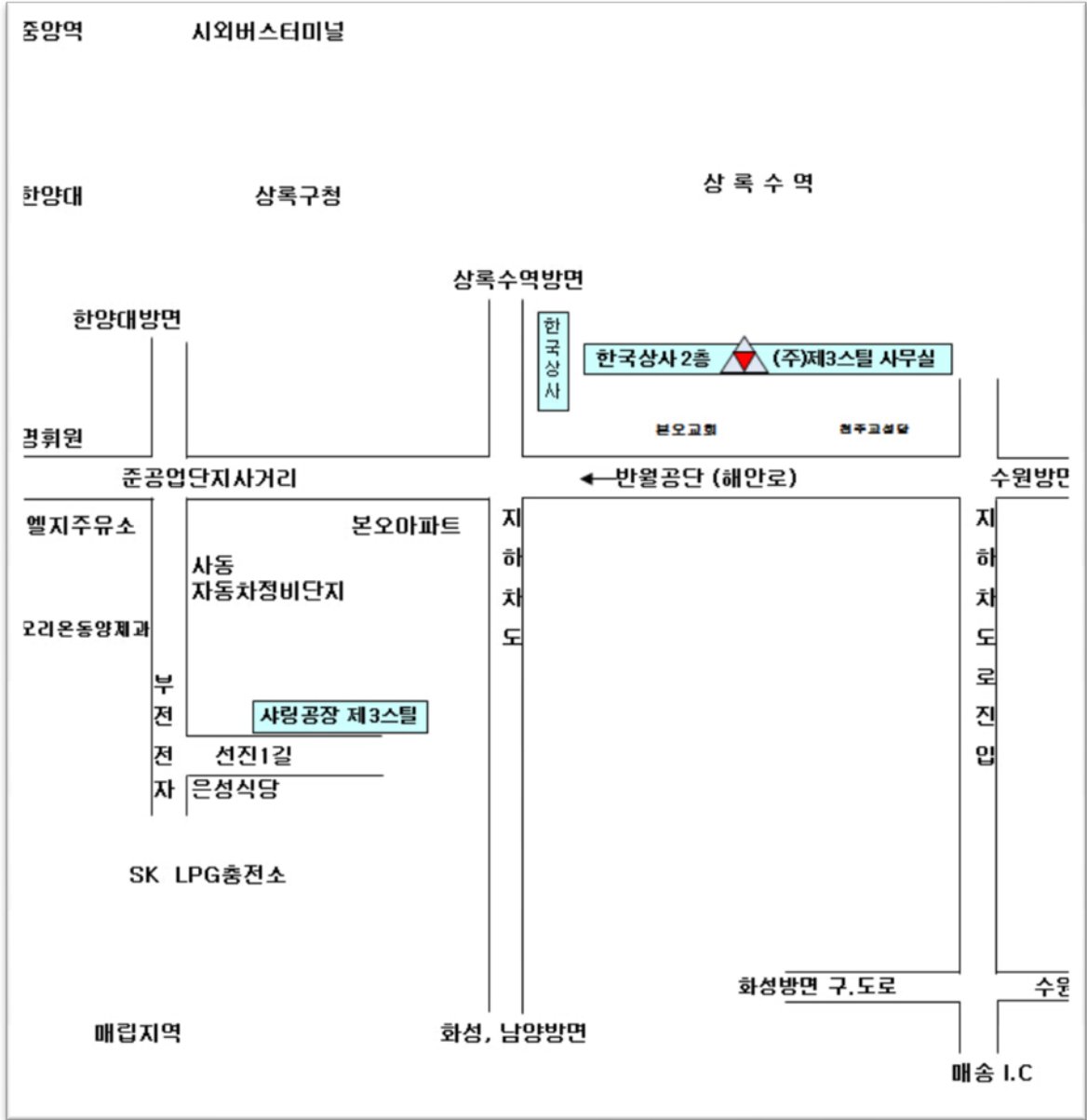

▶ 위치 : 경기도 안산시 상록구 충장로 1길 16
 대표전화 031-419-7530
 대표팩스 031-406-9187